

# Outlook Express

Dalla barra del menu in alto, selezionare “STRUMENTI” e successivamente “ACCOUNT”:

Si aprirà finestra “ACCOUNT INTERNET”.

Scegliere la scheda “POSTA ELETTRONICA”.

Cliccare sul pulsante “AGGIUNGI” quindi la voce “POSTA ELETTRONICA ...”

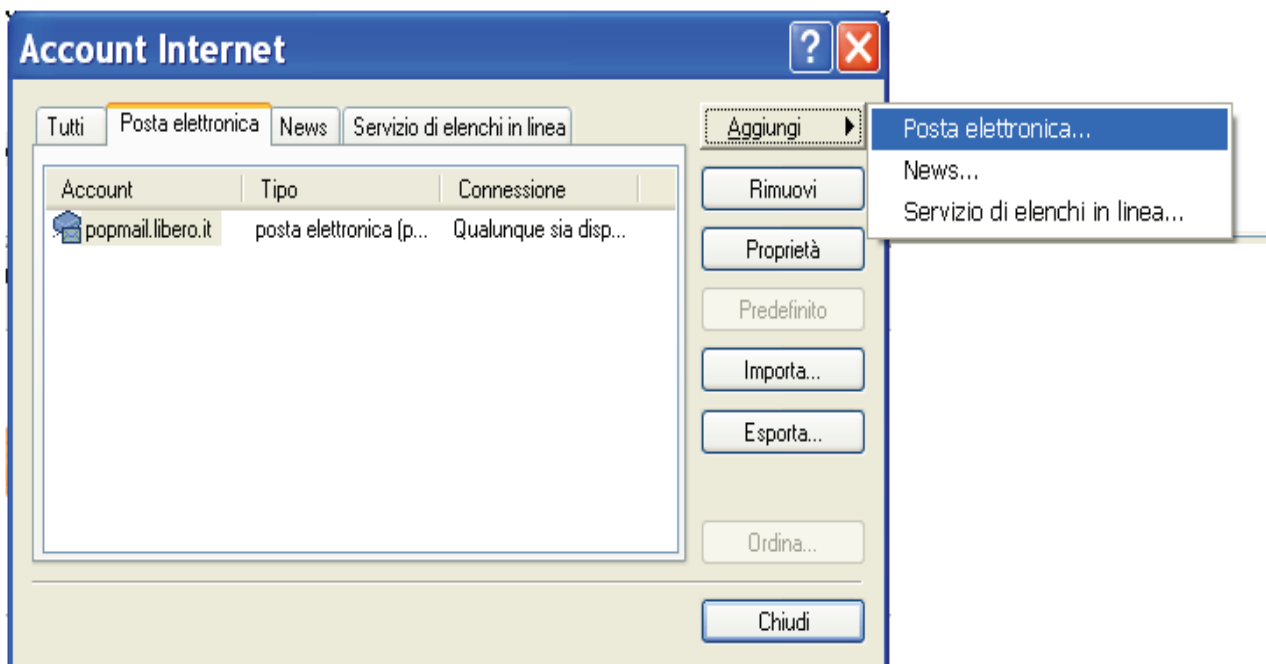

Nella finestra **“CONNESSIONE GUIDATA INTERNET”**, inserire nel campo **“NOME VISUALIZZATO”**, il proprio nome o ciò che si preferisce: l'impostazione determina il nome che vedranno i destinatari nel campo del mittente. Clicca sul pulsante **“AVANTI”**

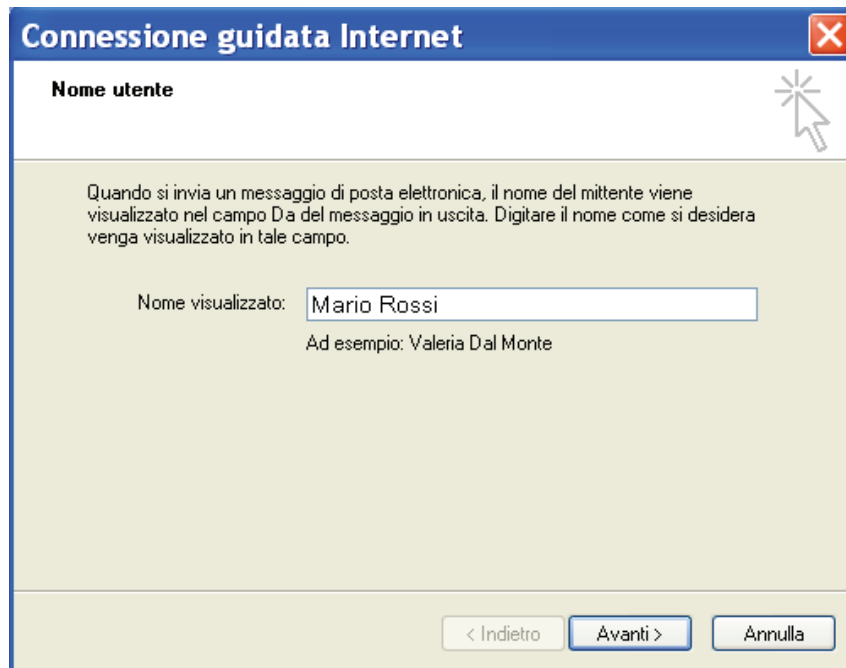

Nella finestra successiva, nel campo **“INDIRIZZO DI POSTA ELETTRONICA”** inserire l'indirizzo di posta elettronica certificata. Selezionare **“AVANTI”**

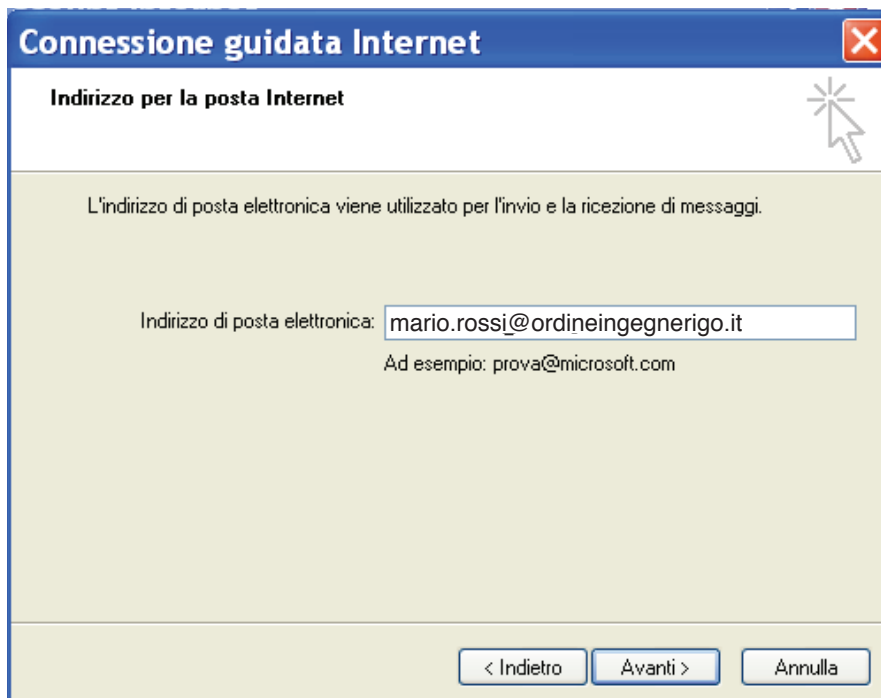

Verificare che nel campo “IL SERVER POSTA IN ARRIVO E’:” compaia “POP3”

- ❖ Nel campo “SERVER POSTA IN ARRIVO” inserire: **mbox.cert.legalmail.it**
- ❖ Nel campo “SERVER POSTA IN USCITA” inserire: **sendm.cert.legalmail.it**

Cliccare “AVANTI”

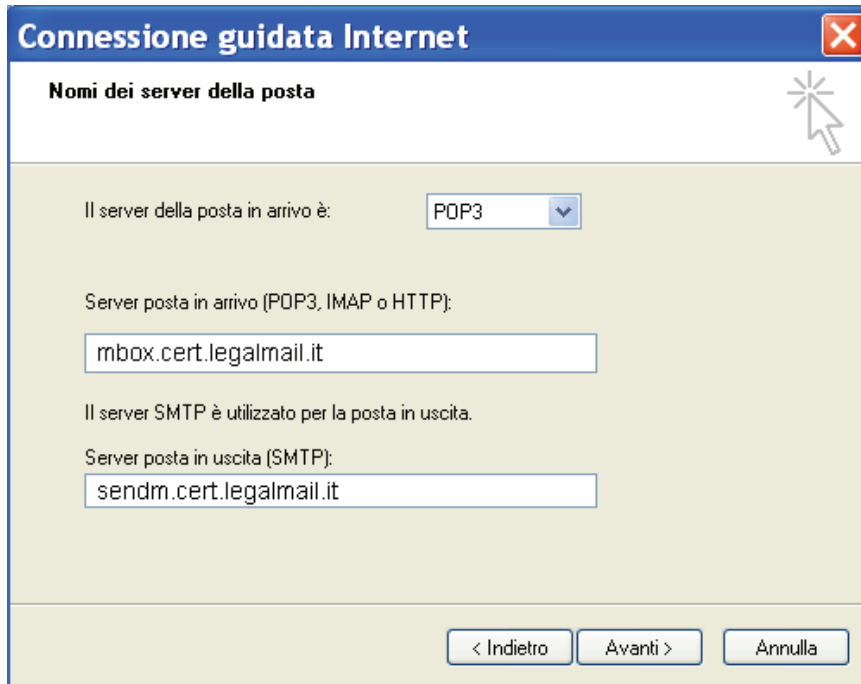

Nella finestra "ACCESSO ALLA POSTA INTERNET".

Nel campo “NOME ACCOUNT” inserire la propria “USERNAME” (come in figura sottostante)

Nel campo “PASSWORD” inserire la password:

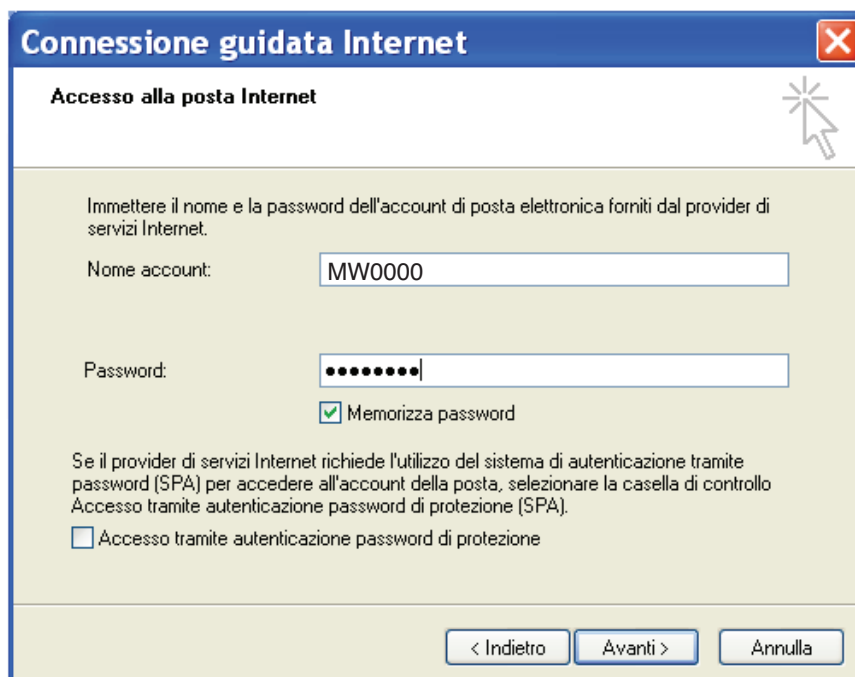

Selezionando **"FINE"** la prima parte di configurazione sarà così terminata:

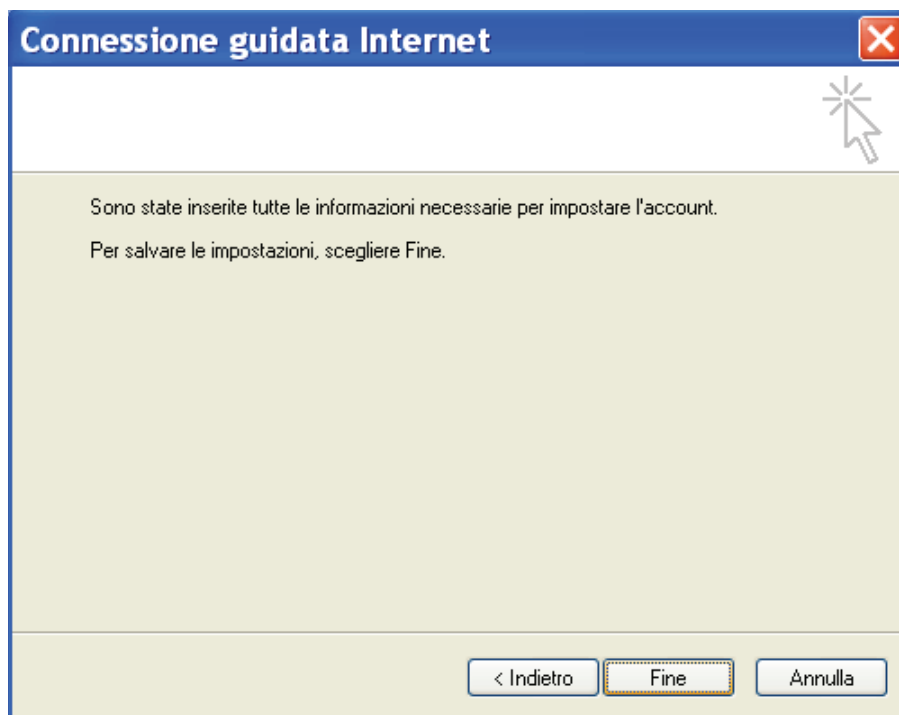

Sarà ora necessario impostare le **"PROPRIETA"** all'account appena creato.  
Selezionare l'account **"mbox.cert.legalmail.it"** e successivamente "PROPRIETA" nel menù a destra:

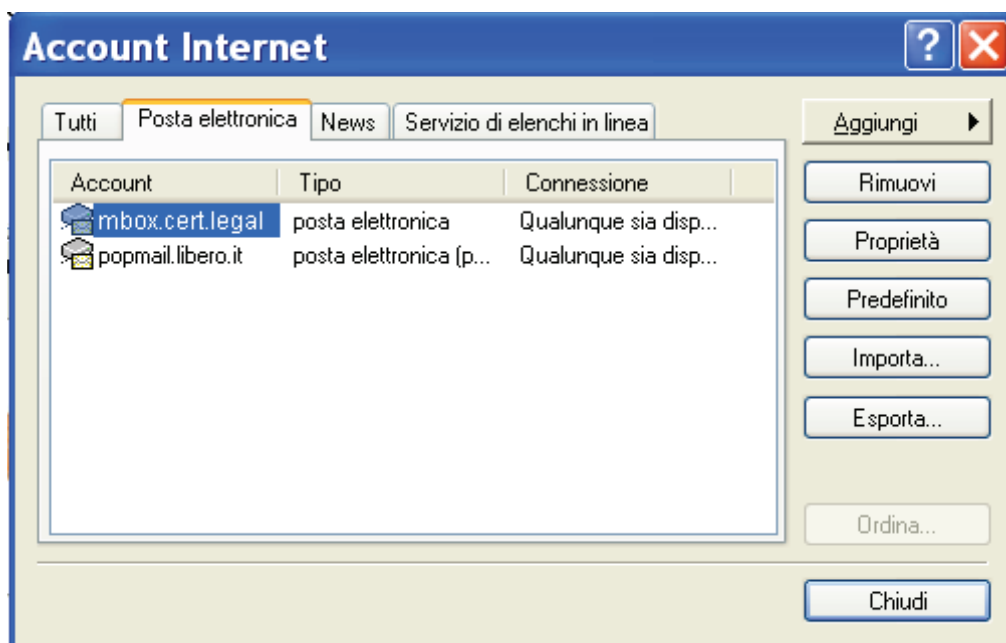

Verificare che le impostazioni siano identiche a quelle riportate nelle immagini che seguono.

## PROPRIETA' / GENERALE

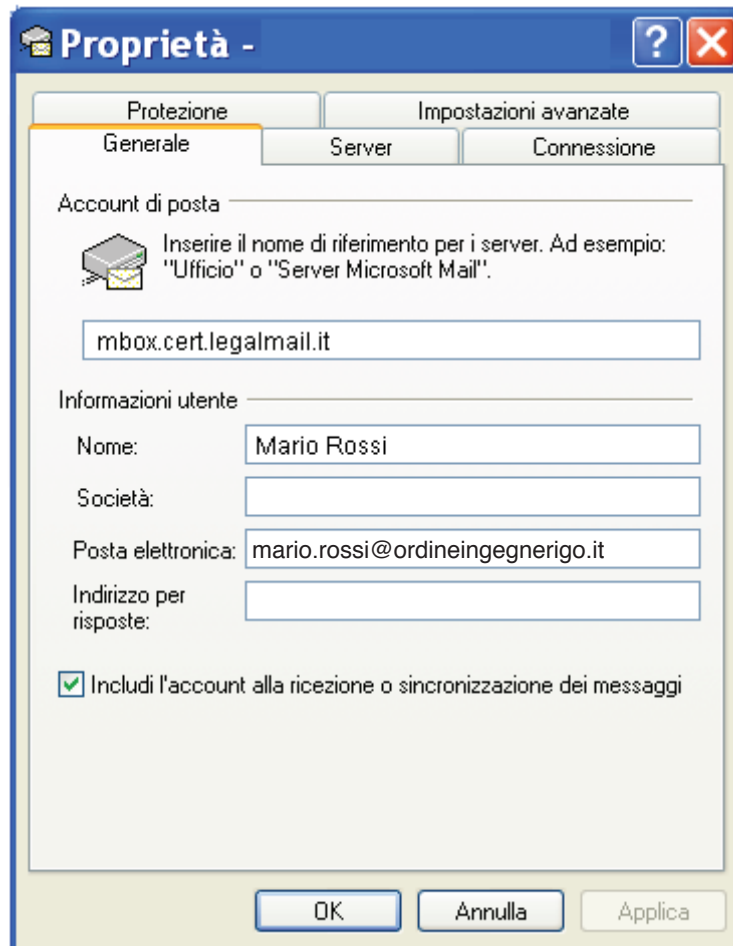

Under the "Generale" tab, there is a section for "Account di posta" with a text input field containing "mbox.cert.legalmail.it". Below this is a section for "Informazioni utente" with four text input fields: "Nome" (containing "Mario Rossi"), "Società" (empty), "Posta elettronica" (containing "mario.rossi@ordineingegnerigo.it"), and "Indirizzo per risposte" (empty). At the bottom of the "Informazioni utente" section, there is a checked checkbox labeled "Includi l'account alla ricezione o sincronizzazione dei messaggi".

At the bottom of the dialog, there are three buttons: "OK", "Annulla", and "Applica".

## PROPRIETA' / SERVER

Spuntare "AUTENTICAZIONE DEL SERVER NECESSARIA"

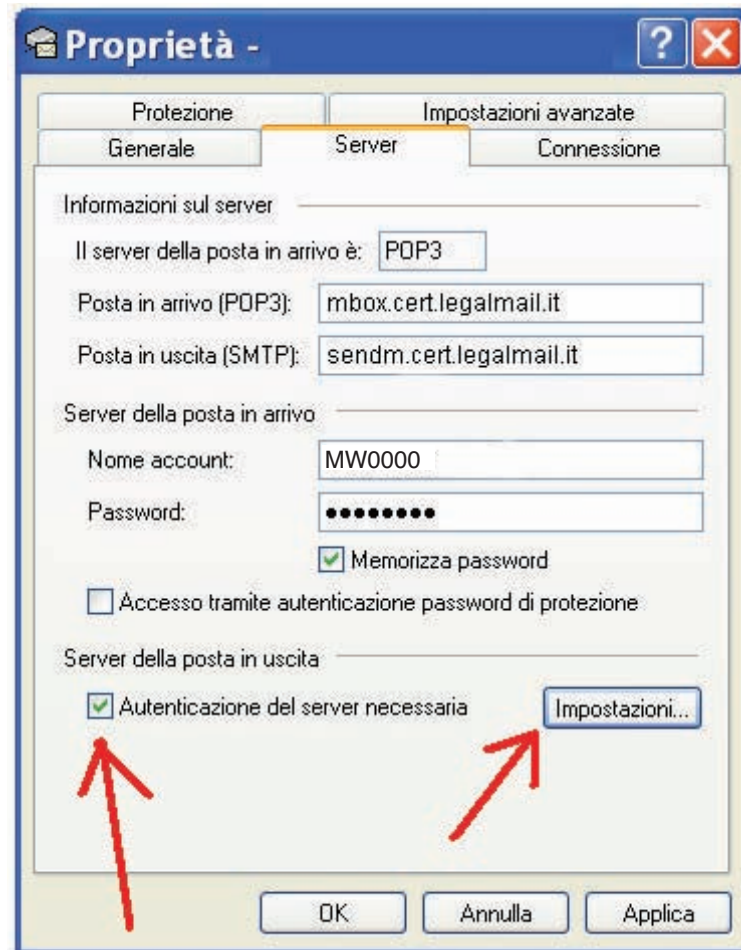

e in "IMPOSTAZIONI" selezionare esclusivamente "USA LE STESSA IMPOSTAZIONI DEL SERVER DELLA POSTA IN ARRIVO"

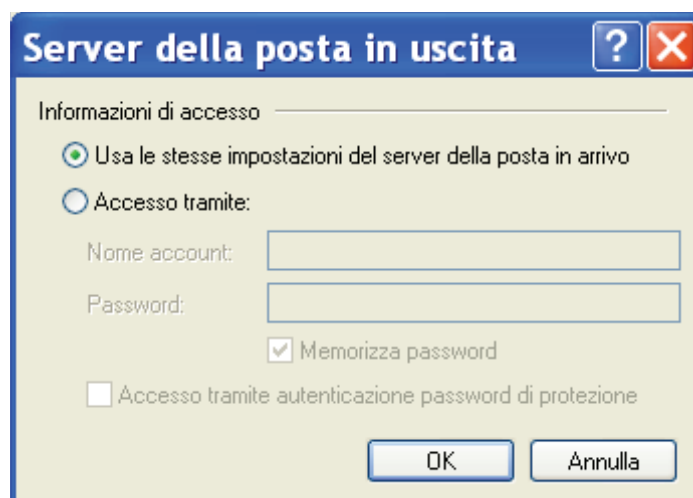

## PROPRIETA' / IMPOSTAZIONI AVANZATE

**ATTENZIONE!!!** Perchè la casella possa ricevere ed inviare correttamente i messaggi, sarà necessario selezionare sulle Impostazioni Avanzate dell'account sul proprio Client di posta l'opzione **"IL SERVER NECESSITA DI UNA CONNESSIONE PROTETTA (SSL)"** sia per quanto riguarda il **"POP3"** che per l'**SMTP**. Inoltre dovrà essere modificato il numero delle porte come da immagine:

465 \_\_\_\_\_ per la **"POSTA IN USCITA"**

995 \_\_\_\_\_ per la **"POSTA IN ARRIVO"**

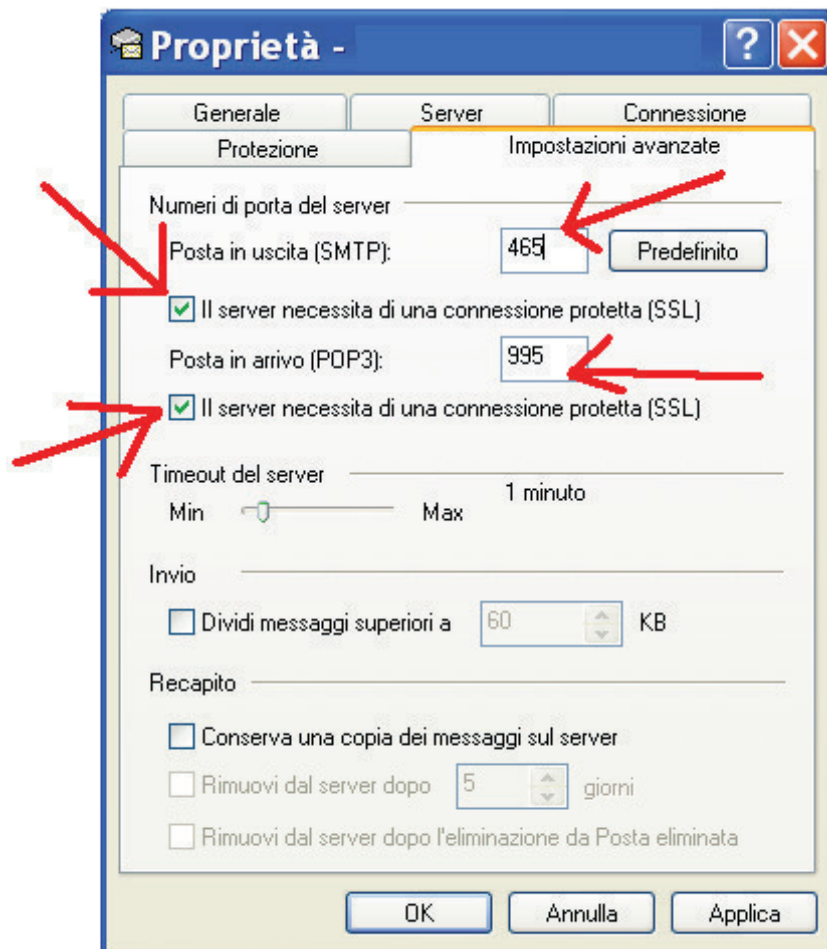

Selezionare **"APPLICA"** e successivamente **"OK"**.

# Microsoft Outlook

Dalla barra del menu in alto, selezionare “STRUMENTI” e successivamente “IMPOSTAZIONI ACCOUNT”:

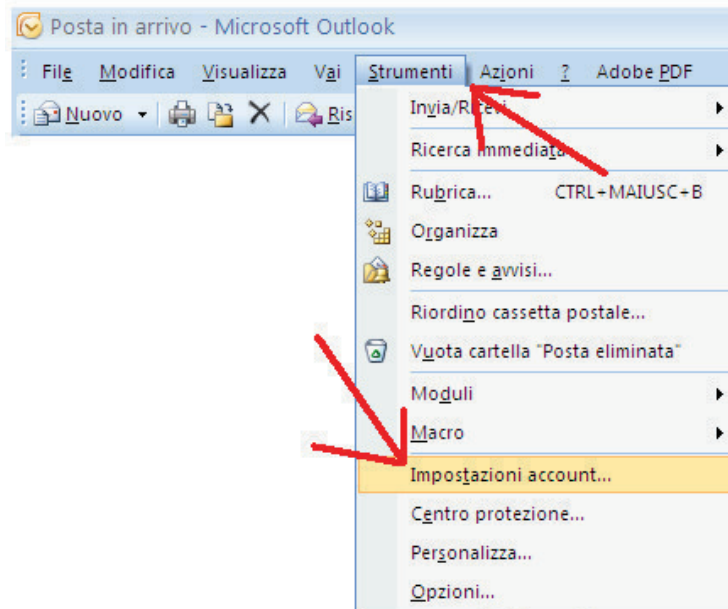

Nella scheda “POSTA ELETTRONICA” selezionare la funzione “NUOVO” come indicato nell’immagine che segue con la freccia rossa:

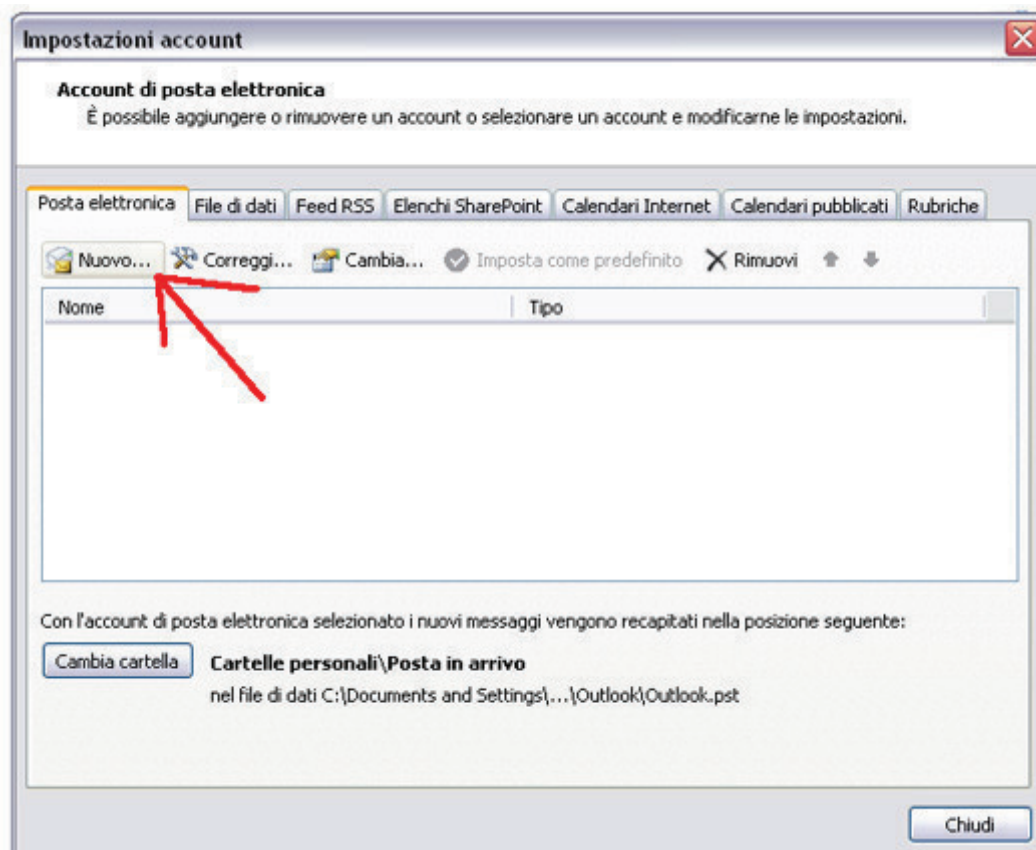

Nella finestra **“SCEGLIERE IL SERVIZIO DI POSTA ELETTRONICA”** selezionare **“POP3”**

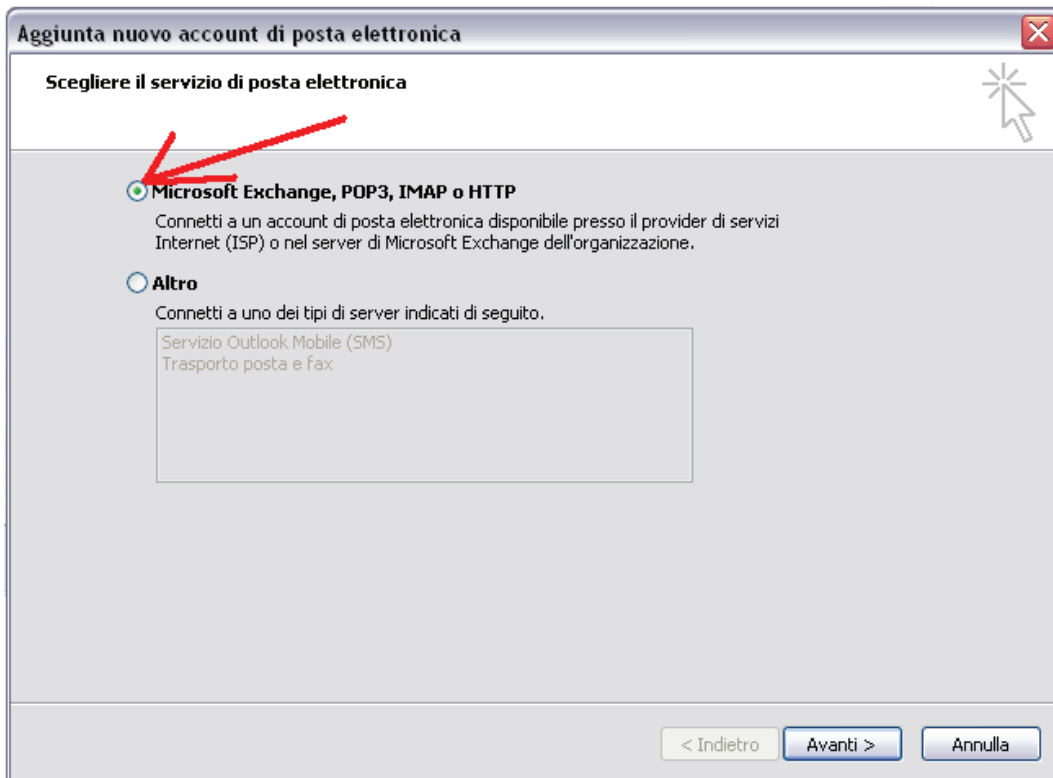

Nella finestra **“CONFIGURAZIONE AUTOMATICA ACCOUNT”** fleggare **“CONFIGURA MANUALMENTE LE IMPOSTAZIONE DEL SERVER O TITPI DI SERVER AGGIUNTIVI”** e cliccare **“AVANTI”**:

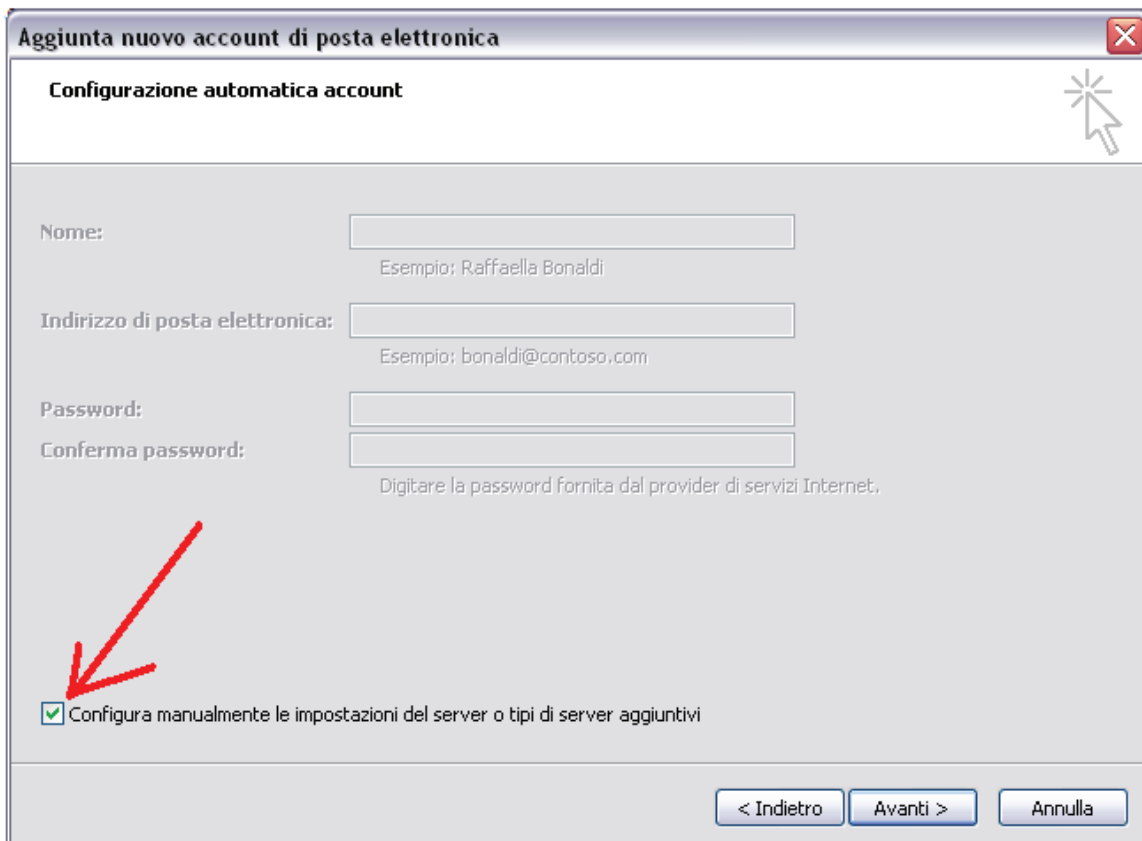

Selezionare come tipo di servizio **“POSTA ELETTRONICA INTERNET”**

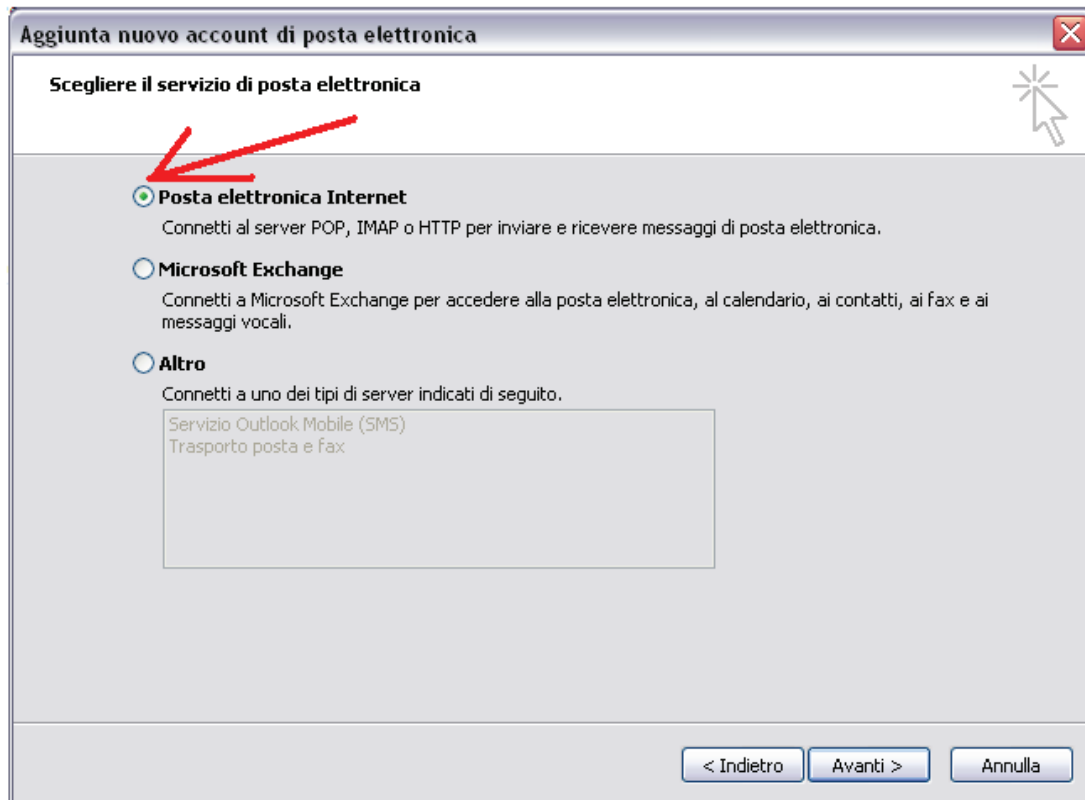

e selezionare **“AVANTI”**.

Compilare la finestra “**IMPOSTAZIONI POSTA ELETTRONICA INTERNET**” come segue:

**1. Informazioni utente**

**Nome:** il nome che vedranno i destinatari nel campo del mittente

**Indirizzo di posta elettronica:** l'indirizzo di posta elettronica certificata

**2. Informazioni server**

**Tipo account:** POP3

**Server posta in arrivo:** **mbox.cert.legalmail.it**

**Server posta in uscita:** **sendm.cert.legalmail.it**

**3. Informazioni accesso**

**Nome utente:** la USER comunicata

**Password:** la password comunicata.

**Aggiunta nuovo account di posta elettronica**

**Impostazioni posta elettronica Internet**  
Tutte le seguenti impostazioni sono necessarie per il funzionamento dell'account di posta elettronica.

**Informazioni utente**

Nome: Mario Rossi  
Indirizzo posta elettronica: mario.rossi@ordineingegnerigo.it

**Informazioni server**

Tipo account: POP3  
Server posta in arrivo: mbox.cert.legalmail.it  
Server posta in uscita (SMTP): sendm.cert.legalmail.it

**Informazioni accesso**

Nome utente: MW0000  
Password: \*\*\*\*\*  
 Memorizza password  
 Richiedi accesso con autenticazione password di protezione (SPA)

**Prova impostazioni account**

Dopo aver immesso le informazioni richieste, è consigliabile provare l'account scegliendo il pulsante in basso. È necessaria la connessione di rete.

Prova impostazioni account ...

Altre impostazioni ...

< Indietro Avanti > Annulla

Consigliamo di memorizzare la password e prima di andare avanti, selezionare “**ALTRE IMPOSTAZIONI**”

## IMPOSTAZIONI / GENERALE

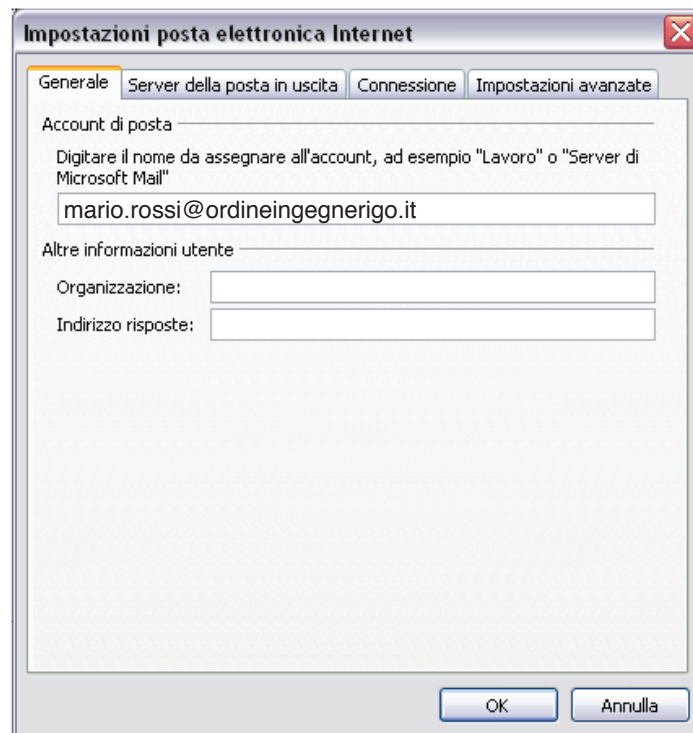

## IMPOSTAZIONI / SERVER DELLA POSTA IN USCITA

Spuntare : IL SERVER DELLA POSTA IN USCITA (SMTP) RICHIEDE L'AUTENTICAZIONE  
UTILIZZA LE STESSA IMPOSTAZIONI DEL SERVER DELLA POSTA IN ARRIVO

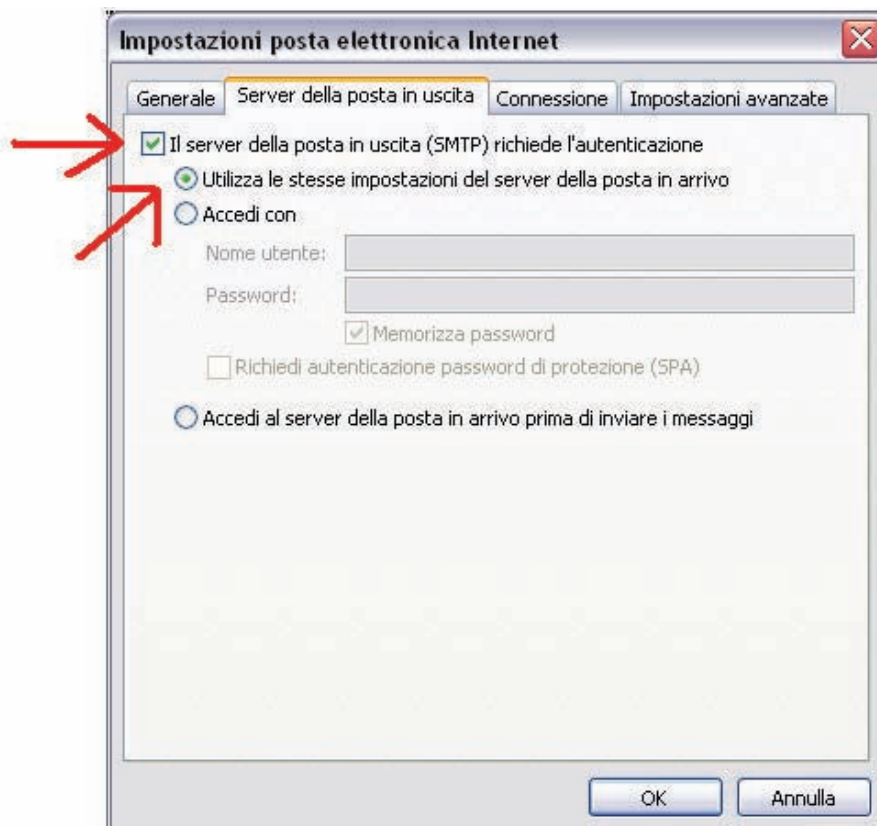

## IMPOSTAZIONI / IMPOSTAZIONI AVANZATE

**ATTENZIONE!!!** Perchè la casella possa ricevere ed inviare correttamente i messaggi, sarà necessario selezionare sulle Impostazioni Avanzate dell'account sul proprio Client di posta l'opzione **"IL SERVER NECESSITA DI UNA CONNESSIONE PROTETTA (SSL)"** sia per quanto riguarda il **"POP3"** che per l'**"SMTP"**. Inoltre dovrà essere modificato il numero delle porte come da immagine:

**465** \_\_\_\_\_ per la **"POSTA IN USCITA"**

**995** \_\_\_\_\_ per la **"POSTA IN ARRIVO"**

Inoltre sarà importante selezionare dal menù a tendina **"UTILIZZARE IL TIPO DI CONNESSIONE CRITTOGRAFICA SEGUENTE:"** la voce **SSL**

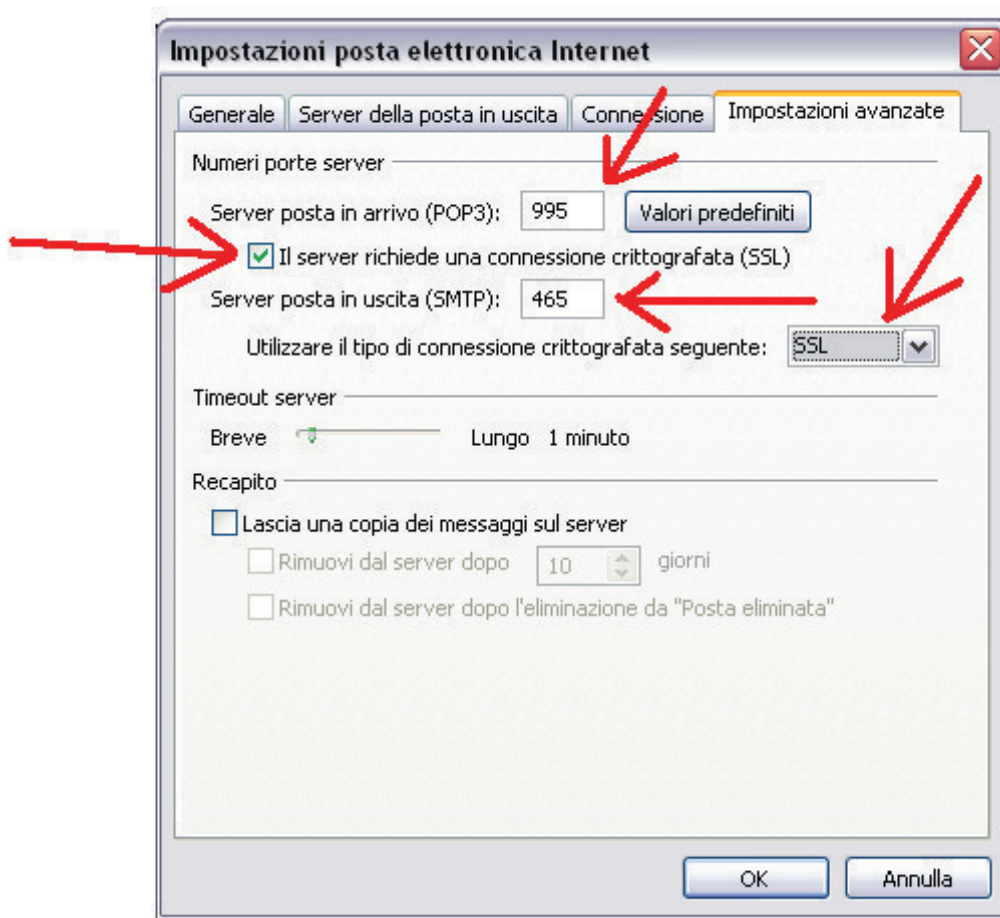

Selezionando **"OK"** verrà riproposta la finestra iniziale delle **"IMPOSTAZIONI DELLA POSTA ELETTRONICA INTERNET"**.

Cliccare “AVANTI” e successivamente “FINE”

**Aggiunta nuovo account di posta elettronica**

**Impostazioni posta elettronica Internet**  
Tutte le seguenti impostazioni sono necessarie per il funzionamento dell'account di posta elettronica.

**Informazioni utente**  
Nome: Mario Rossi  
Indirizzo posta elettronica: mario.rossi@ordineingegnerigo.it

**Informazioni server**  
Tipo account: POP3  
Server posta in arrivo: mbox.cert.legalmail.it  
Server posta in uscita (SMTP): sendm.cert.legalmail.it

**Informazioni accesso**  
Nome utente: MW0000  
Password: \*\*\*\*\*  
 Memorizza password  
 Richiedi accesso con autenticazione password di protezione (SPA)

**Prova impostazioni account**  
Dopo aver immesso le informazioni richieste, è consigliabile provare l'account scegliendo il pulsante in basso. È necessaria la connessione di rete.  
Prova impostazioni account ...

Altre impostazioni ...

< Indietro   Avanti >   Annulla